Prezentacja

Gmina Zebrzydowice

Zebrzydowice *to gmina położona w południowej, cieszyńskiej części województwa śląskiego, nad rzeka Piotrówką, w Bramie Morawskiej. Od 1 stycznia 1999 roku w wyniku reformy administracji państwa stała się częścią powiatu cieszyńskiego.*

Gmina Zebrzydowice

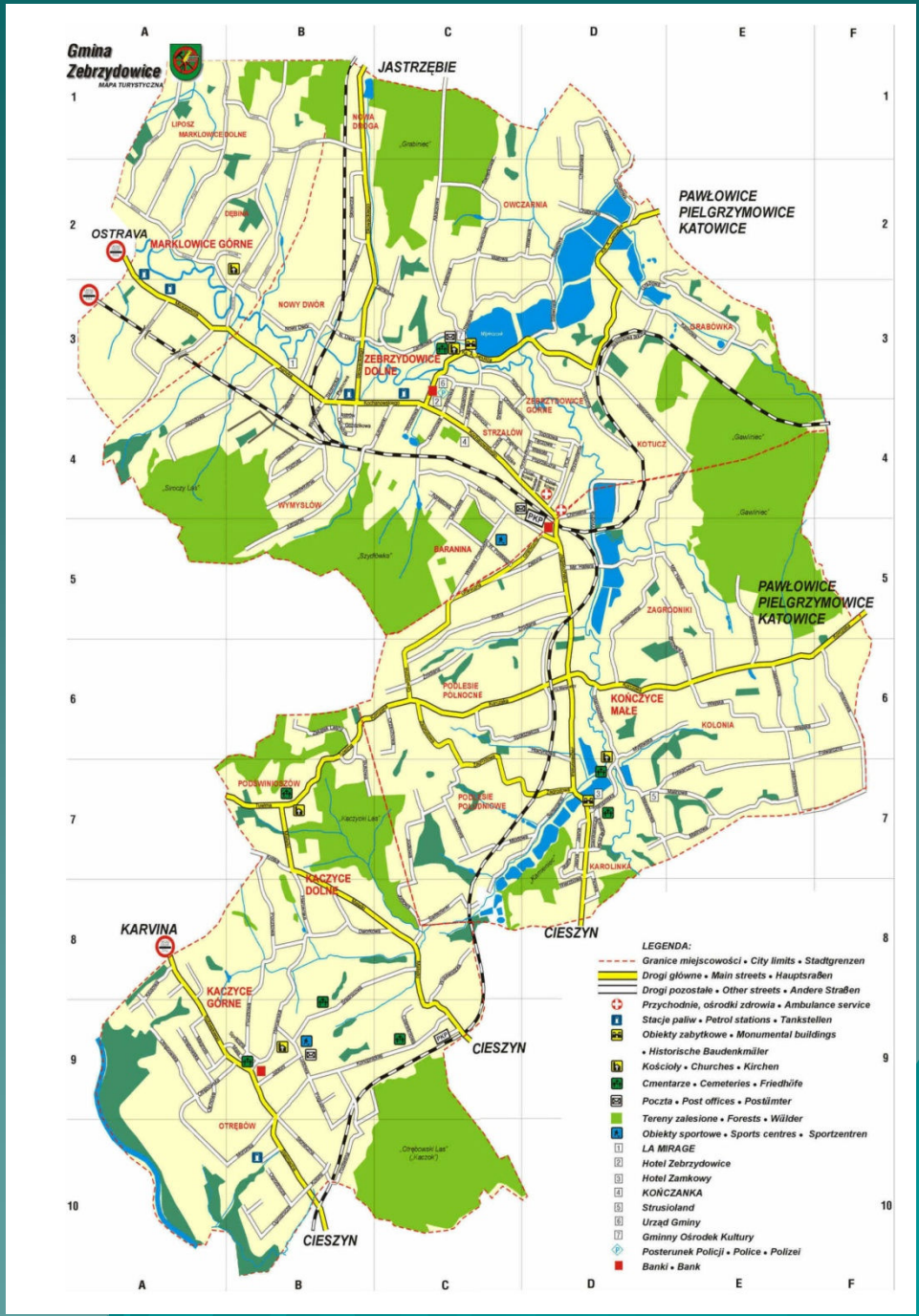

- Początki miejscowości tworzących gminę Zebrzydowice sięgają XIV w. Pierwsze pisemne wzmianki pochodzą z 1305 roku. W okresie panowania czeskiego, a potem Habsburgów wchodziły one w skład Księstwa Cieszyńskiego. W 1918 roku znalazły się w odrodzonej Rzeczypospolitej.

- Walorem gminy jest jej przygraniczne położenie oraz malowniczy, pagórkowaty krajobraz z dużą ilością lasów i stawów.

  Gmina leży na ważnym szlaku komunikacyjnym, posiada węzeł kolejowy, przejście graniczne międzynarodowej linii kolejowej wiodącej na południe Europy.

- Ogółem Gmina Zebrzydowice zajmuje powierzchnię 42 km^2, co stanowi ok. 6% terytorium powiatu cieszyńskiego i ok. 0,3% całego obszaru województwa śląskiego. Gminę Zebrzydowie zamieszkuje 12412 osób – stan na dzień 31.12.2007 r.
- W skład gminy wchodzą 4 miejscowości (5 sołectw):
- - Kaczyce
- - Kończyce Małe
- - Marklowice Górne
- - Zebrzydowice (podzielne są na 2 sołectwa)

Kaczyce

- *Jadąc od strony Cieszyna w kierunku Jastrzębia Zdroju przejeżdżamy przez Kaczyce. Miejscowość Kaczyce położona jest w odległości 12 km od Cieszyna i 25 km od Jastrzębia-Zdroju.*
- W części południowej Kaczyc bezpośrednio wzdłuż granicznej rzeki Olzy znajduje się teren po byłej KWK Morcinek, zlikwidowanej w 2000r.

W ramach rewitalizacji terenów po zlikwidowanej KWK Morcinek nastąpiło wykupienie części terenów przez inwestorów (ok. 20% powierzchni).

Lokalizację znalazły tu firmy zajmujące się: produkcją kruszyw; zaprawy budowlanej; przemysłowych urządzeń chłodniczych; a także firmy które zajmują się usługami przewozowymi; dostawą energii (prąd i gaz)

Teren po byłej kopalni „Morcinek”

Stanowiska serwisowe podczas Rajdu barbórki przy na terenie byłej kopalni „Morcinek”

- rajd barbórki 2007

- Na terenie Kaczyc powstało wiele ciekawych obiektów, które stanowią wartość kulturową godną zachowania i ochrony.

  Najbardziej atrakcyjny jest *drewniany kościół parafialny z 1620 roku, który został tam przeniesiony w latach siedemdziesiątych z Ruptawy koło Jastrzębia Zdroju.*

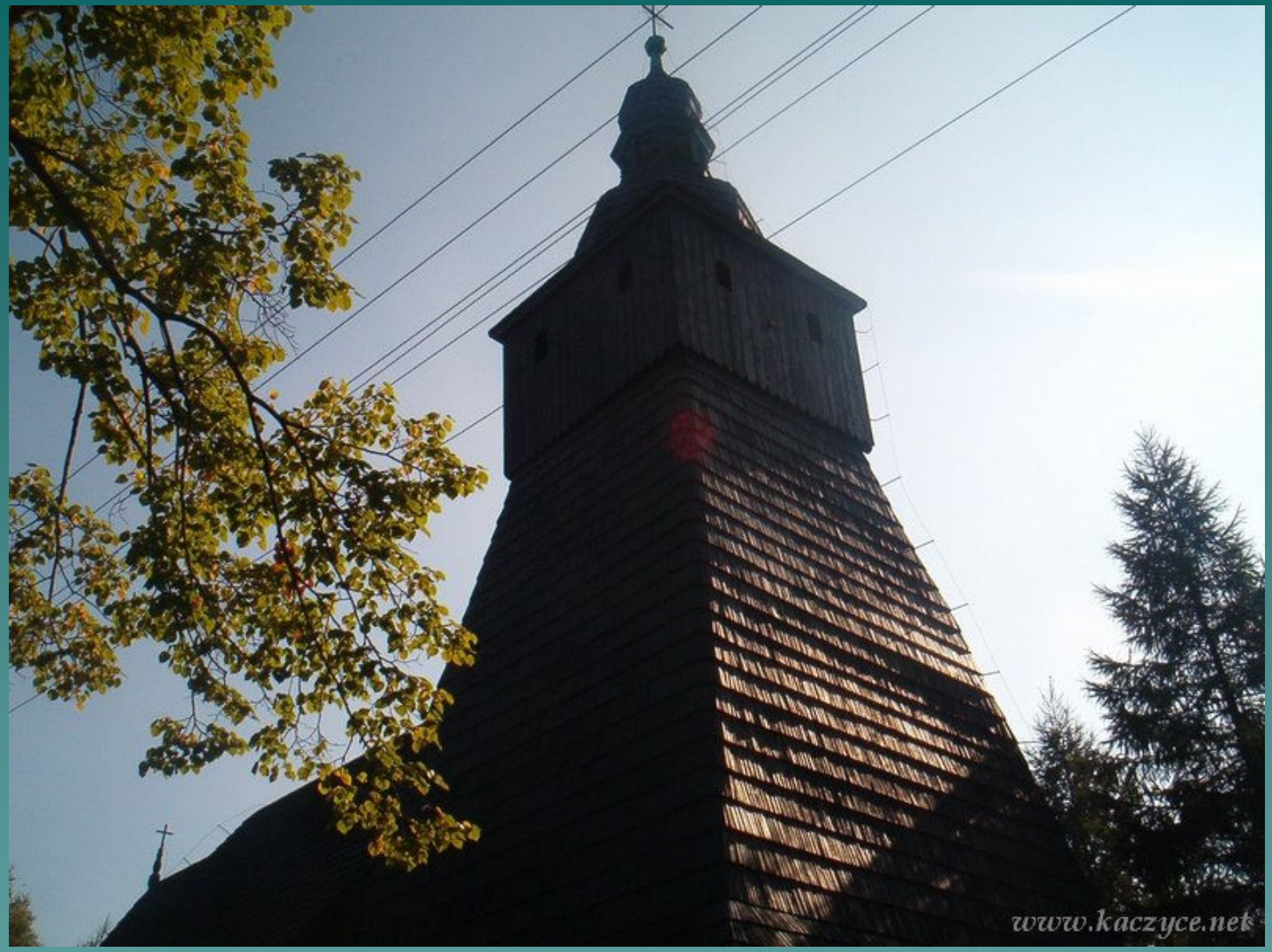

drewniany kościół parafialny z 1620 roku przy ul. Ludowej

Widok na Kaczyce (Zespół Szkół w Kaczycach)

Sala gimnastyczna przy Zespole Szkół w Kaczycach

Sala gimnastyczna przy Zespole Szkół w Kaczycach

Przedszkole w Kaczycach po Termomodernizacji

Kończyce Małe

Kolejną miejscowością Gminy Zebrzydowice są Kończyce Małe. Tam znajduje się największa atrakcja turystyczna gminy renesansowy zamek XVI w.. Swoją obecną formę zawdzięcza rozbudowie w połowie XVI w. przez ówczesnego właściciela Jerzego Sedlnickiego.

Zamek i jego otoczenie zostało odnowione w ostatnim czasie przez Gminę.

Pierwsze działania inwestycyjne skierowane na podniesienie atrakcyjności Kompleksu Zamkowego w Kończycach Małych oraz Zespołu Pałacowego w Zebrzydowicach realizowane były z Programu SAPARD w 2003 roku

Następnie Gmina Realizowała projekt p.n. „Rozbudowa publicznej infrastruktury turystyczno – rekreacyjnej poprzez zagospodarowanie otoczenia obiektów kultury i dziedzictwa narodowego tj. Kompleksu Zamkowego w Kończycach Małych i Zespołu Pałacowego w Zebrzydowicach – etap II”

Projekt ten był współfinansowany przez Unię Europejską z Europejskiego Funduszu Rozwoju Regionalnego w ramach Programu Inicjatywy Wspólnotowej INTERREG III A Polska – Republika Słowacka 2004-2006.

Prace budowlano- remontowe zrealizowała firma ***ARKOM*** *z Kończyc Małych.*

Zamek w Kończycach Małych

Dziedziniec Zamku w Kończycach Małych

- Gmina otrzymała także dofinansowanie na odtworzenie parku wokół zamku z Wojewódzkiego Funduszu ochrony Środowiska i Gospodarki Wodnej oraz z Programu Odnowy Wsi.

Park wokół Zamku w Kończycach Małych

Park wokół Zamku w Kończycach Małych

Park wokół Zamku w Kończycach Małych

Park wokół Zamku w Kończycach Małych

W bezpośrednim sąsiedztwie zamku znajduje się barokowy kościół

Kościół w Kończycach Małych

◆ZEBRZYDOWICE

Centrum Zebrzydowic – Pawilon Handlowy, Urząd Gminy

Kryta pływalnia przy Zespole Szkół w Zebrzydowicach.

W 2007 roku zainstalowano 32 –kolektory słoneczne o łącznej powierzchni 81m^2

Kryta pływalnia w Zespole Szkół w Zebrzydowicach

Centrum Handlowe „Świstak”

Centrum Handlowe „Świstak”

Kościół parafialny w Zebrzydowicach pod wezwaniem Wniebowzięcia NMP w oddali Zamek

W ostatnich latach sam kościół, jak również jego otoczenie staraniem parafian pod przewodnictwem miejscowych proboszczów zostały poddane gruntownej renowacji i upiększeniu.

Zamek w Zebrzydowicach i jego otoczenie został w ostatnich latach odnowiony w ramach wspólnego projektu p.n. „Rozbudowa publicznej infrastruktury turystyczno – rekreacyjnej poprzez zagospodarowanie otoczenia obiektów kultury i dziedzictwa narodowego tj. Kompleksu Zamkowego w Kończycach Małych i Zespołu Pałacowego w Zebrzydowicach – etap II” z Programu Inicjatywy Wspólnotowej INTERREG III A, a także wykorzysta środki WFOŚiGW i z programu odnowy Wsi na odtworzenie parku.

Ruiny zamku Zebrzydowice, zimą w latach 50-tych.

Pałac w Zebrzydowicach

Pałac w Zebrzydowicach

Park wokół Pałacu w Zebrzydowicach

Gminne Centrum Informacji w Pałacu w Zebrzydowicach

Deptak spacerowy pomiędzy stawem „Młyńszczok” a Zamkiem

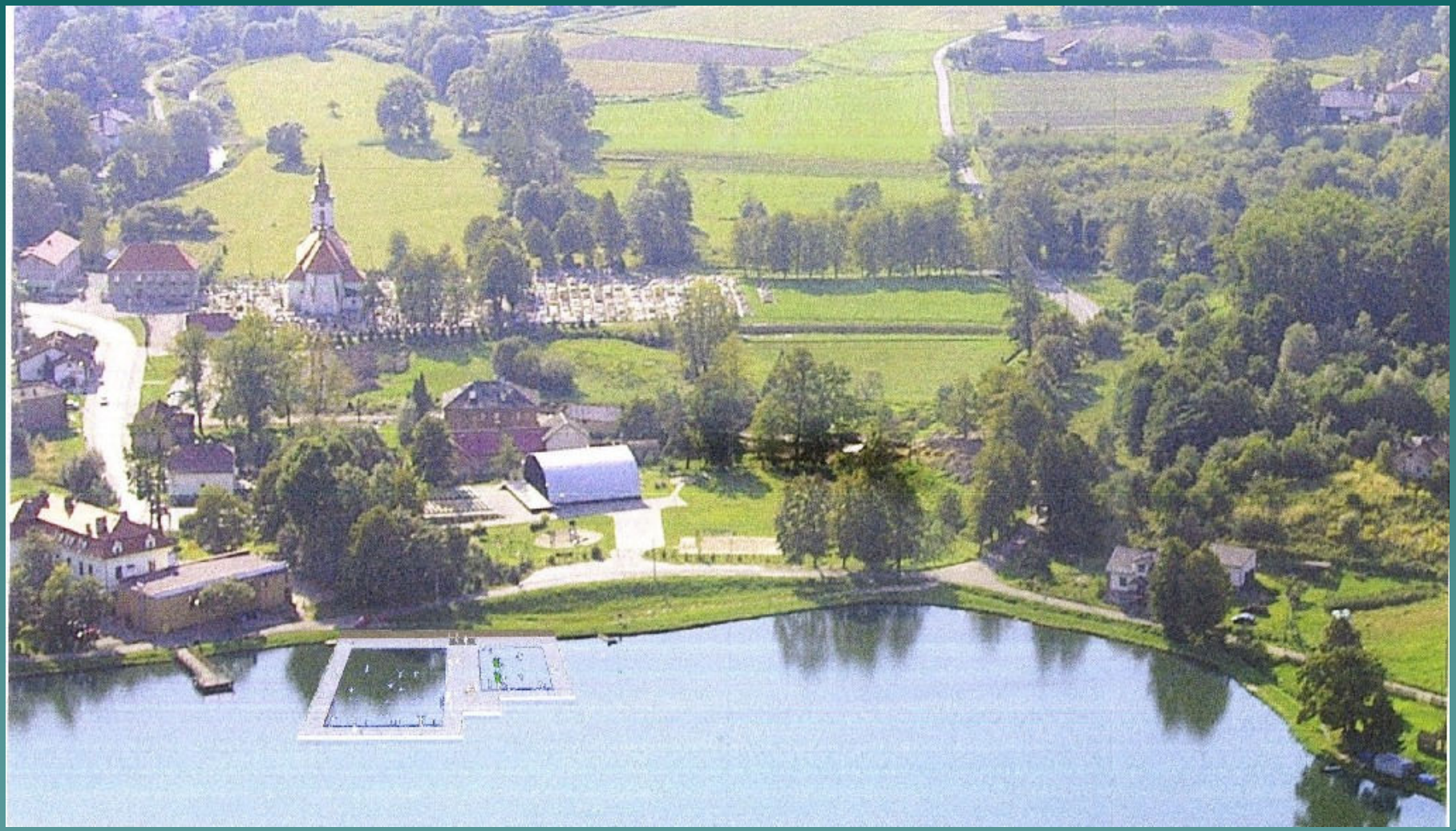

Koncepcja projektu „Border Tourism”

Cíl 3 / Cel 3
2007_2013

UNIA EUROPEJSKA
EUROPEJSKI FUNDUSZ ROZWOJU REGIONALNEGO
PRZEKRACZAMY GRANICE

Projekt zrealizowano w latach 2007 – 2009

Wybudowano ośrodek sportów wodnych przy stawie „Młyńszczok” w Zebrzydowicach w ramach programu „Rowerem do sąsiadów”.

Gmina Zebrzydowice realizowała projekt wspólnie z partnerami tj.:
- Gminą Petrovice,
- Gminą Godów.

Koszt inwestycji wyniósł około 1,5 mln zł
w tym dofinansowanie z Unii Europejskiej ok. 1,2 mln zł

Ośrodek sportów wodnych nad stawem „Młyńszczok” w Zebrzydowicach

Realizacja projektów przyczyniła się do ożywienia działalności kulturalnej i turystycznej wokół Pałacu w Zebrzydowicach i kompleksu Zamkowego w Kończycach Małych gdzie odbywają się liczne imprezy plenerowe oraz prowadzone są zajęcia dla młodzieży

XII
ZŁOTY KŁOS
MIĘDZYNARODOWY PRZEGLĄD ZESPOŁÓW REGIONALNYCH W ZEBRZYDOWICACH
1.05.
3.05.
Polskie Radio Katowice

„ZŁOTY KŁOS”

ZŁOTY KŁOS
MIĘDZYNARODOWY PRZEGLĄD
ZESPOŁÓW REGIONALNYCH
W ZEBRZYDOWICACH
1.05.
3.05.

„Złoty Kłos”

Pracownia ceramiczna

Rzeźbiarskie warsztaty plenerowe

Euroregionalny – rodzinny rajd rowerowy – „Szlakiem zamków nad Piotrówką”

Powstała Restauracja w Pałacu w Zebrzydowicach

Otwarto również Restaurację w Zamku w Kończycach Małych

„Wianki”

Konkurs: "Dorty. kołocze, krepliki i insze placki"

Konkurs: "Dorty. kołocze, krepliki i insze placki"

Konkurs: "Dorty. kołocze, krepliki i insze placki"

Spartakiada Sołectw

Spartakiada Sołectw

Spartakiada Sołectw

Marklowice Górne

Najmniejszym sołectwem Gminy są Marklowice Górne które, zapraszają do przygranicznego *centrum handlowego znajdującego się przy przejściu granicznym do Republiki Czeskiej.*
Po drugiej stronie granicy w Marklowicach Dolnych warto zwiedzić zabytkowy, drewniany kościół z 1739 roku z unikatową polichromią.

Widok na centrum Marklowic Górnych

centrum Marklowic Górnych: remiza OSP, kościół parafialny (kanalizacja sanitarna w budowie)

Budynek OSP w Marklowicach Górnych

Przejście Graniczne do Republiki Czeskiej

Widok na przejście graniczne od strony Czech

Szkoła Podstawowa w Marklowicach Górnych

Przydrożny Krzyż przy ul. Szkolnej

Dziękuję za uwagę